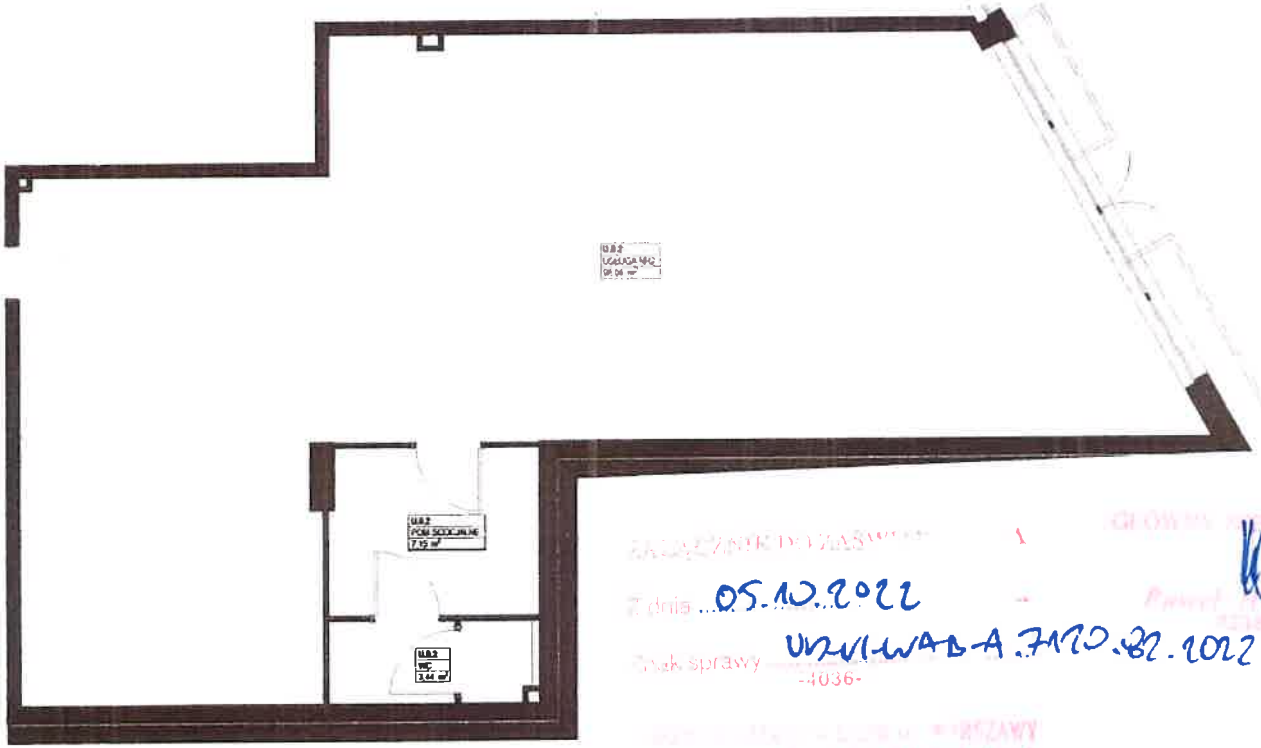

BLISKA RESIDENCE

INWENTARYZACJA POWIERZCHNI LOKALU USŁUGOWEGO NR U2

WARSZAWA
ul. Bliska 17,
działka nr ewid. 7/1, ob.3-02-05

klatka	**A**
parter	
lokal usługowy	**U 2**

1. POW. USŁUGOWA	98,04 m²
2. POM. SOCJALNE	7,15 m²
3. WC	3,44 m²
powierzchnia użytkowa	**108,63 m²**

Z dnia 05.10.2022

Znak sprawy UDZVI-WAB-A.7120.82.2022.PKO

-4036-

Ul. Berka Joselewicza
Klatka A

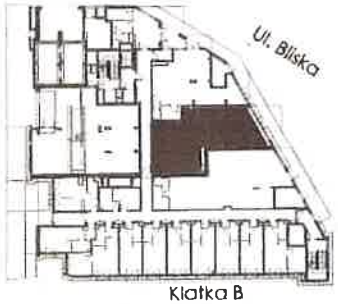

Klatka B

Uwagi:
Pomiaru powierzchni dokonano BEZ tynku.
Dokładność pomiaru +/- 1cm.
Inwentaryzację wykonano na podstawie :
PN-ISO 9836: 2015-12

Wykonał : Andrzej Szewcow nr. upr. 19513
tel. 501 724 491

Warszawa dn. 02.02.2022r.

Pomiar i obliczenia wykonała firma:
ANGEO ANDRZEJ SZEWCOW
Ul. Obrońców 17 lok. 1
05-091 Ząbki
NIP : 1250429992
Regon : 384385175