BLISKA RESIDENCE

INWENTARYZACJA POWIERZCHNI LOKALU USŁUGOWEGO NR U3

WARSZAWA
ul. Bliska 17,
działka nr ewid. 7/1, ob.3-02-05

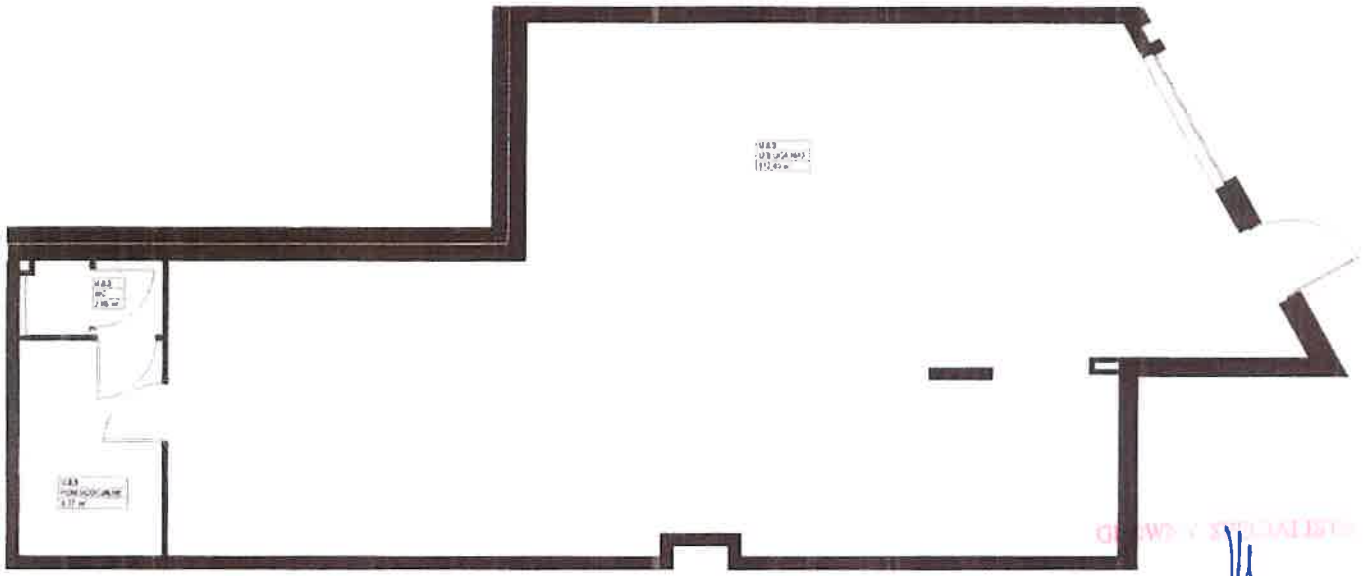

klatka	**A**
parter	
lokal usługowy	**U 3**
1. POW. USŁUGOWA	112,46 m²
2. POM. SOCJALNE	8,17 m²
3. WC	2,65 m²
powierzchnia użytkowa	**123,28 m²**

05.10.2022

Nr U-WAB-A.7110.82.2022.KHO

-4036-

Uwagi:
Pomiaru powierzchni dokonano BEZ tynku.
Dokładność pomiaru +/- 1cm.
Inwentaryzację wykonano na podstawie :
PN-ISO 9836: 2015-12

Wykonał : Andrzej Szewcow nr. upr. 19513
tel. 501 724 491

Warszawa dn. 02.02.2022r.

Pomiar i obliczenia wykonała firma:
ANGEO ANDRZEJ SZEWCOW
Ul. Obrońców 17 lok. 1
05-091 Ząbki
NIP : 1250429992
Regon : 384385175